

Опросный лист на мостовые однобалочные краны

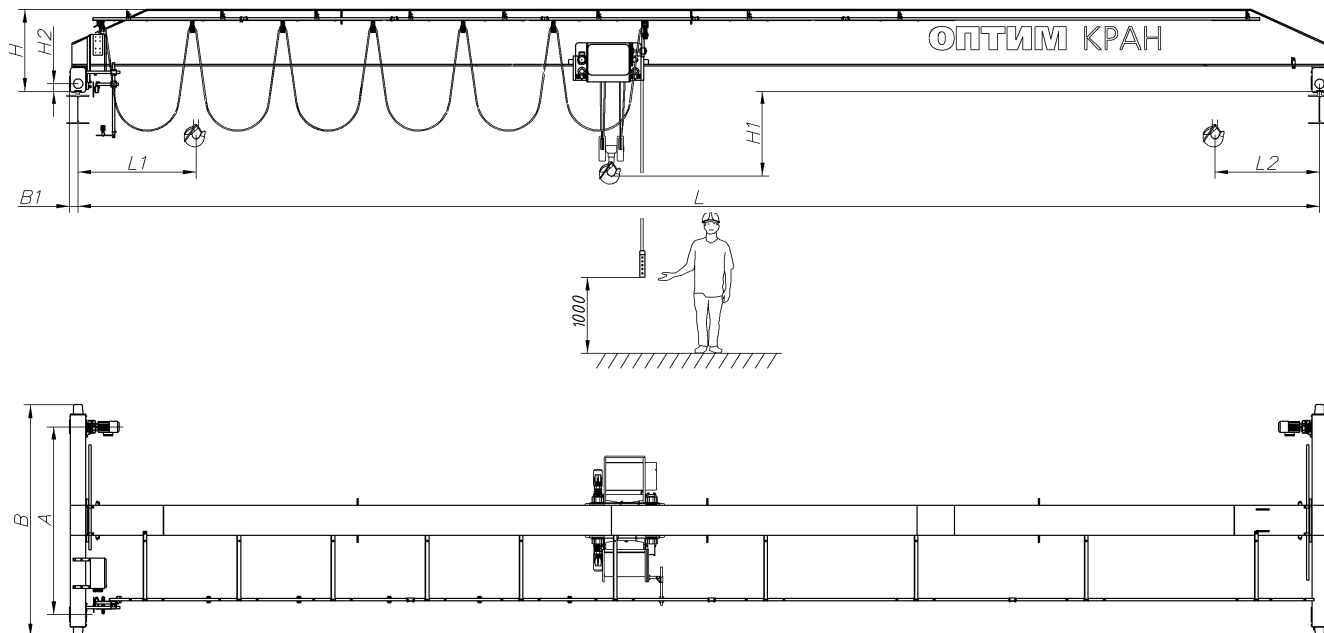

Технические характеристики

Характеристика	Значение
Грузоподъемность, т:	
Пролет крана L, м:	
Высота подъема, м:	
Режим работы (ИСО 4301/1-86):	
Размеры, мм:	
Подходы крюков L1:	
Подходы крюков L2:	
База крана A:	
Расстояние по буферам B:	
Расстояние от центра буфера до крайней точки крана B1:	
Высота крана от уровня головки рельса H:	
Высота от головки рельса до крюка H1:	
Скорости рабочих движения, м/мин:	
подъема:	
передвижения тали:	
передвижения крана:	
Система управления механизма подъема:	
релейная:	<input type="checkbox"/>
с частотным регулированием:	<input type="checkbox"/>

Тип груза (дать короткое описание)	
Пульт управления:	
радио:	<input type="checkbox"/>
подвесной:	<input type="checkbox"/>
дополнительная кабельная подвеска пульта:	<input type="checkbox"/>
Питание крана: (указать необходимый способ)	
троллеи открытые / закрытые	
гибкий кабель	<input type="checkbox"/>
входит в комплект поставки	<input type="checkbox"/>
Климатическое исполнение по ГОСТ 15150: У1 – У2 – У3 – У4	
Диапазон рабочих температур, град. С:	
Подкрановый путь: (тип подкранового рельса)	
Допустимая нагрузка на колесо, не более, кН:	
Масса крана, не более, т:	
Длина подкранового пути, м:	
Электрическая таль:	
со стандартной строительной высотой:	<input type="checkbox"/>
с уменьшенной строительной высотой:	<input type="checkbox"/>
Предпочтение по поставщику тали: Болгария, Германия	
Общепромышленное исполнение	<input type="checkbox"/>
Категория помещения по НПБ 105-95:	
А (горючие газы, легковоспламеняющиеся жидкости, взрывопожароопасная среда):	<input type="checkbox"/>
Б (горючие пыли или волокна, взрывопожароопасная среда):	<input type="checkbox"/>
В1-В4 (горючие жидкости, твердые пожароопасные горючие вещества и материалы):	<input type="checkbox"/>
Г (негорючие вещества и материалы в горячем, раскаленном или расплавленном состоянии):	<input type="checkbox"/>
Д (негорючие вещества и материалы в холодном состоянии):	<input type="checkbox"/>
Степень защиты электрооборудования по ГОСТ 17494: IP54 / IP55	
Установленная мощность, кВт:	

Дополнительная информация: Необходимо указать привязочные размеры для кабины, для троллейного токоподвода и площадки обслуживания троллеев

Место доставки крана: станция назначения _____

Желаемый срок поставки крана _____

Срок размещения заказа _____

Количество заказываемых кранов: шт _____

Информация о заказчике: (обязательно для заполнения)

Полное наименование организации: _____

Город: _____

Контактное лицо: _____

ФИО, должность, тел. /факс, E-mail: _____

www. _____